IEEM
Instituto Electoral del Estado de México
DIRECCIÓN DE ORGANIZACIÓN

PLANO DEL ESTADO DE MÉXICO

JURISDICCIONES Y DISTRITOS JUDICIALES ELECTORALES LOCALES

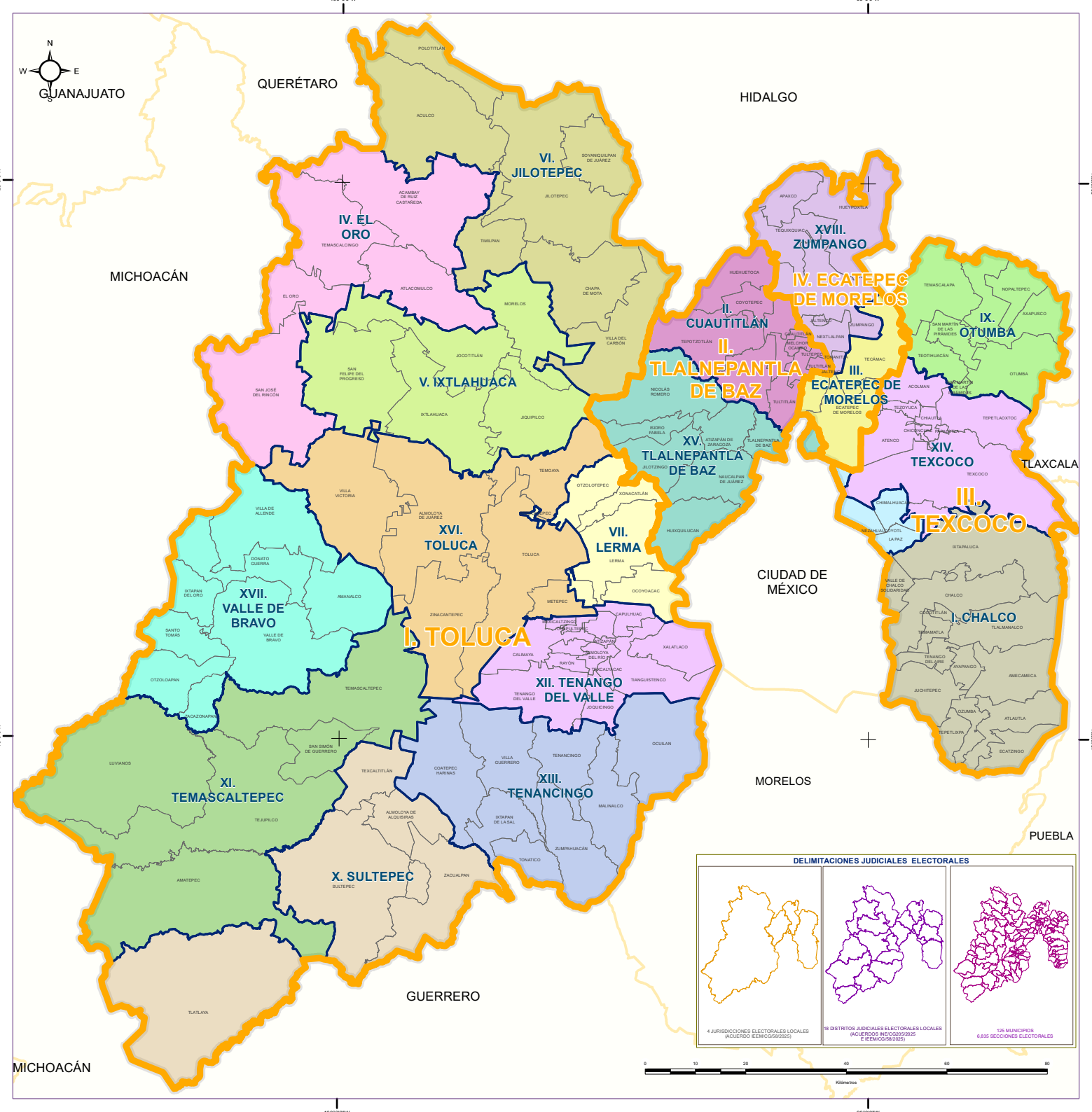

SIMBOLOGÍA

IEEM
Instituto Electoral del Estado de México

1 Junio 2025
Proceso Electoral Judicial Extraordinario 2025 del Estado de México

ESTRUCTURA GEOELECTORAL Y CLAVES

- Límite estatal ..... **MÉXICO**
- Jurisdicción Electoral Local ..... **IV ECAT**
- Distrito Judicial Electoral Local..... **XVIII ZUM**
- Límite municipal ..... TOLUCA
- ★ Cabecera municipal

Edición cartográfica del mes de marzo de 2025,
con corte de información cartográfica al 28 de noviembre de 2024.
Registro Federal de Electores, INE.
Proyección: UTM Zona 14
Datum: WGS84

JURISDICCIONES, DISTRITOS JUDICIALES ELECTORALES LOCALES Y SEDES DE LOS ÓRGANOS DESCONCENTRADOS DEL IEEM (ACUERDO INE/CG205/2025 E IEEM/CG/58/2025)

JURISDICCIÓN ELECTORAL LOCAL: I TOLUCA

IV. EL ORO
SEDE: ATLACOMULCO
ACAMBAY DE RUIZ CASTAÑEDA
ATLACOMULCO
EL ORO
SAN JOSÉ DEL RINCÓN
TEMASCALCINGO

VI. JILOTEPEC
SEDE: JILOTEPEC
ACULCO
CHAPA DE MOTA
JILOTEPEC
POLOTITLÁN
SOYANIQUILPAN DE JUÁREZ
TIMILPAN
VILLA DEL CARBÓN

X. SULTEPEC
SEDE: SULTEPEC
ALMOLOYA DE ALQUISIRAS
SULTEPEC
TEXCALTITLÁN
TLATLAYA
ZACUALPAN

XII. TENANGO DEL VALLE
SEDE: TENANGO DEL VALLE
ALMOLOYA DEL RÍO
ATZAPAN
CALIMAYA
CAPULHUAC
CHAPULTEPEC
JOQUICINGO
MEXCALTZINGO
RAYÓN
SAN ANTONIO LA ISLA
TENANGO DEL VALLE
TEXCALYACAC
TIANGUISTENCO
XALATLACO

XVI. TOLUCA
SEDE: TOLUCA
ALMOLOYA DE JUÁREZ
METEPEC
TEMOAYA
TOLUCA
VILLA VICTORIA
ZINACANTEPEC

V. IXTLAHUACA
SEDE: IXTLAHUACA
IXTLAHUACA
JOQUIPILCO
JOCOTITLÁN
MORELOS
SAN FELIPE DEL PROGRESO

VII. LERMA
SEDE: LERMA
LERMA
OCOYOACAC
OTZOLOTEPEC
SAN MATEO ATENCO
XONACATLÁN

XI. TEMASCALTEPEC
SEDE: TEJUPILCO
AMATEPEC
LUVIANOS
SAN SIMÓN DE GUERRERO
TEJUPILCO
TEMASCALTEPEC

XIII. TENANCINGO
SEDE: TENANCINGO
COATEPEC HARINAS
IXTAPAN DE LA SAL
MALINALCO
OCUILAN
TENANCINGO
TONATICO
VILLA GUERRERO
ZUMPAHUACÁN

XVII. VALLE DE BRAVO
SEDE: VALLE DE BRAVO
AMANALCO
DONATO GUERRA
IXTAPAN DEL ORO
OTZOLOAPAN
SANTO TOMÁS
VALLE DE ALLENDE
ZACAZONAPAN

JURISDICCIÓN ELECTORAL LOCAL: II TLALNEPANTLA DE BAZ

II. CUAUTITLÁN
SEDE: CUAUTITLÁN IZCALLI
COYOTEPEC
CUAUTITLÁN
CUAUTITLÁN IZCALLI
HUEHUETOCA
MELCHOR OCAMPO
TEOLOYUCAN
TEPOTZOTLÁN
TULTEPEC
TULTITLÁN

XV. TLALNEPANTLA DE BAZ
SEDE: TLALNEPANTLA DE BAZ
ATIZAPÁN DE ZARAGOZA
HUIXQUILUCAN
ISIDRO FABELA
JILOTZINGO
NAUCALPAN DE JUÁREZ
NICOLÁS ROMERO
TLALNEPANTLA DE BAZ

JURISDICCIÓN ELECTORAL LOCAL: IV ECATEPEC DE MORELOS

III. ECATEPEC DE MORELOS
SEDE: ECATEPEC DE MORELOS
COACALCO DE BERRIOZÁBAL
ECATEPEC DE MORELOS
TECÁMAC

XVIII. ZUMPANGO
SEDE: ZUMPANGO
APAXCO
HUEYPOXTLA
JALTENCO
NEXTLALPAN
TEQUIXQUIAC
TONANITLA
ZUMPANGO

JURISDICCIÓN ELECTORAL LOCAL: III TEXCOCO

I. CHALCO
SEDE: CHALCO
AMECAMECA
ATLAUTLA
AYAPANGO
CHALCO
COCOTITLÁN
ECATZINGO
IXTAPALUCA
JUCHITEPEC
OZUMBA
TEMAMATLA
TENANGO DEL AIRE
TEPETLIXPA
TLALMANALCO
VALLE DE CHALCO SOLIDARIDAD

VIII. NEZAHUALCÓYOTL
SEDE: NEZAHUALCÓYOTL
CHIMALHUACÁN
LA PAZ
NEZAHUALCÓYOTL

IX. OTUMBA
SEDE: TEOTHUACÁN
AXAPUSCO
NOPALTEPEC
OTUMBA
SAN MARTÍN DE LAS PIRÁMIDES
TEMASCALAPA
TEOTHUACÁN

XIV. TEXCOCO
SEDE: TEXCOCO
ACOLMAN
ATENCO
CHIAUTLA
CHICOLOAPAN
CHICONCUAC
PARLAUTLA
TEPETLAOXTOC
TEXCOCO
TEZOYUCA